

# JAMINAN PENSIUN DI INDONESIA

Jakarta, Desember 2021

# BESARAN YANG TERLINDUNGI

Skema		Penerima Upah			Bukan Penerima Upah
		Besar/Sedang 20 +	Kecil 5 - 19	Mikro 1 - 4	
Jaminan Kematian	JKm	Wajib			
Jaminan Kecelakaan Kerja	JKK				
Jaminan Hari Tua	JHT	Wajib	Wajib	Sukarela	
Jaminan Pensiun	JP		Sukarela	Tidak tercakup	

# BESARAN YANG TERLINDUNGI

Skema		Penerima Upah			Bukan Penerima Upah
		Besar/Sedang 20 +	Kecil 5 - 19	Mikro 1 - 4	
Jaminan Kematian	JKm	Wajib  <u>40.55%</u>			
Jaminan Kecelakaan Kerja	JKK				
Jaminan Hari Tua	JHT	Wajib	Wajib	Sukarela	
Jaminan Pensiun	JP		Sukarela	Tidak tercakup <u>59.45%</u>	

No	Uraian	Jumlah Pekerja
1	Tenaga Kerja Aktif BPJS	23,48 Juta
	• JKm dan JKK	17 Juta
	• JHT	16,3 Juta
	• JP	8,9 Juta
2	PNS	4,12 Juta
3	Penduduk Miskin	26,42 Juta
3	Penduduk yang bekerja	131,03 juta

## GRAFIK

- Aktif BPJS
- PNS
- Penduduk Miskin
- Tidak terlindungi

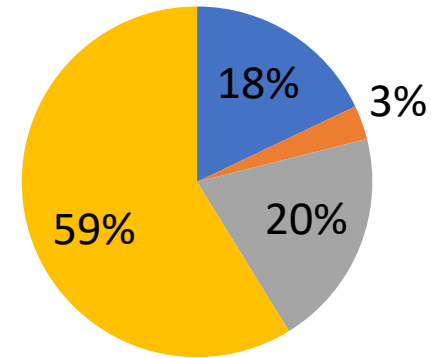

Sejumlah 59% Penduduk yang bekerja belum terlindungi oleh jaminan sosial.

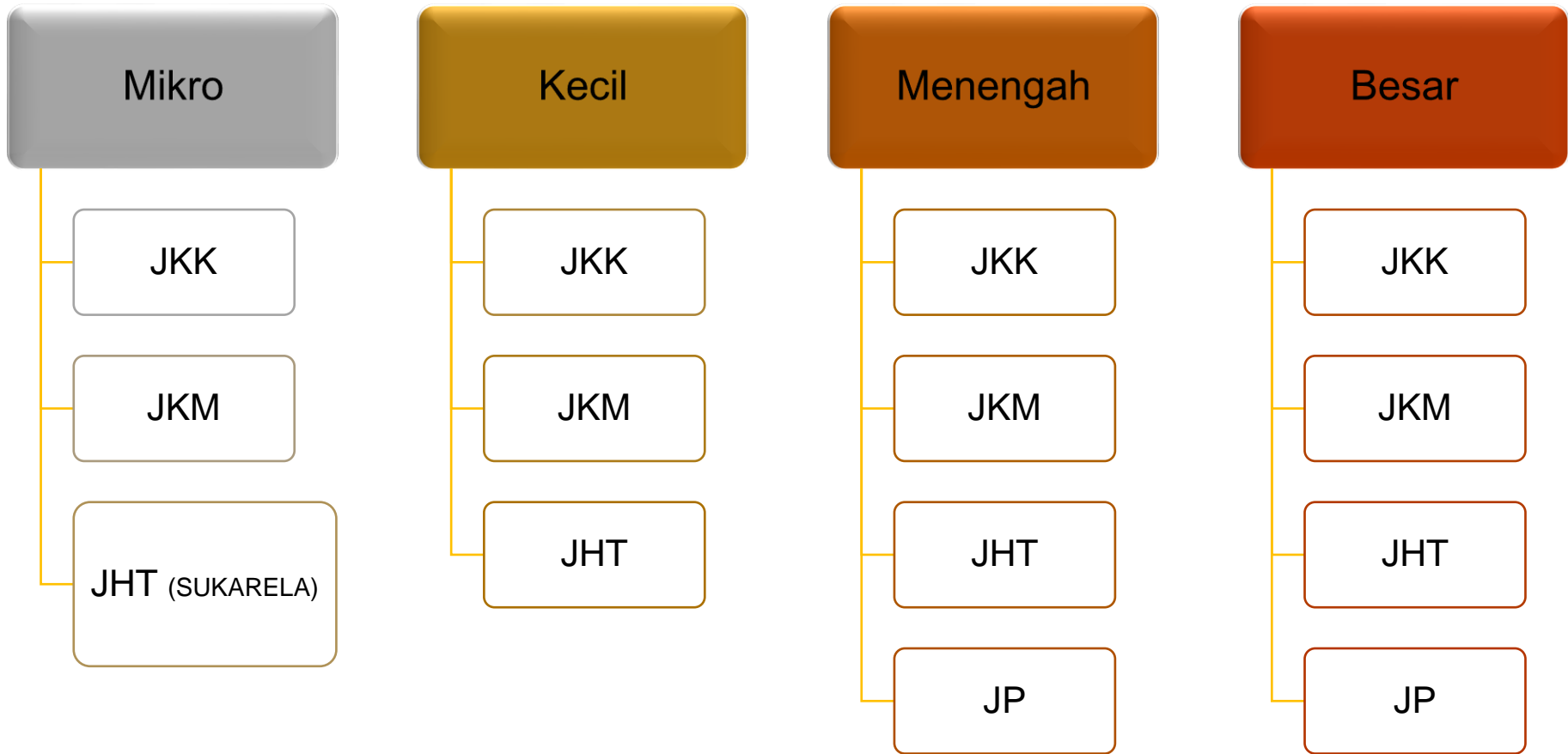

BPU : Wajib : JKK, JKM dan sukarela JHT

## Garis Kemiskinan

### Perkembangan Kemiskinan di Indonesia, Maret 2011 – 2021



- Jumlah Penduduk Miskin pada Maret 2021 sebesar 27,54 juta orang, **turun 0,01 juta orang** terhadap September 2020 tetapi **naik 1,12 juta orang** terhadap Maret 2020.
- Persentase Penduduk Miskin pada Maret 2021 sebesar 10,14 persen, **turun 0,05 persen poin** terhadap September 2020, tetapi **naik 0,36 persen poin** terhadap Maret 2020.

Sumber : BPS Maret 2021

## Rata Rata Upah di 17 Sektor

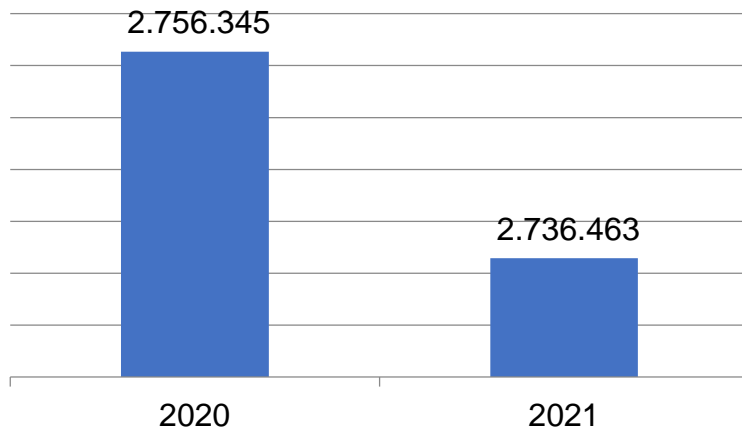

1. Garis Kemiskinan pada Maret 2021 tercatat sebesar Rp472.525,00/ kapita/bulan
2. Minimum Manfaat Pensiun saat ini sebesar Rp. 365.600
3. Besaran manfaat JP belum relevan dengan jumlah garis kemiskinan.
4. Manfaat program JP belum dapat menjadi *replacement income* ketika memasuki usia pensiun.

# MODEL MULTI-TINGKAT UNTUK PERLINDUNGAN PENDAPATAN HARI TUA

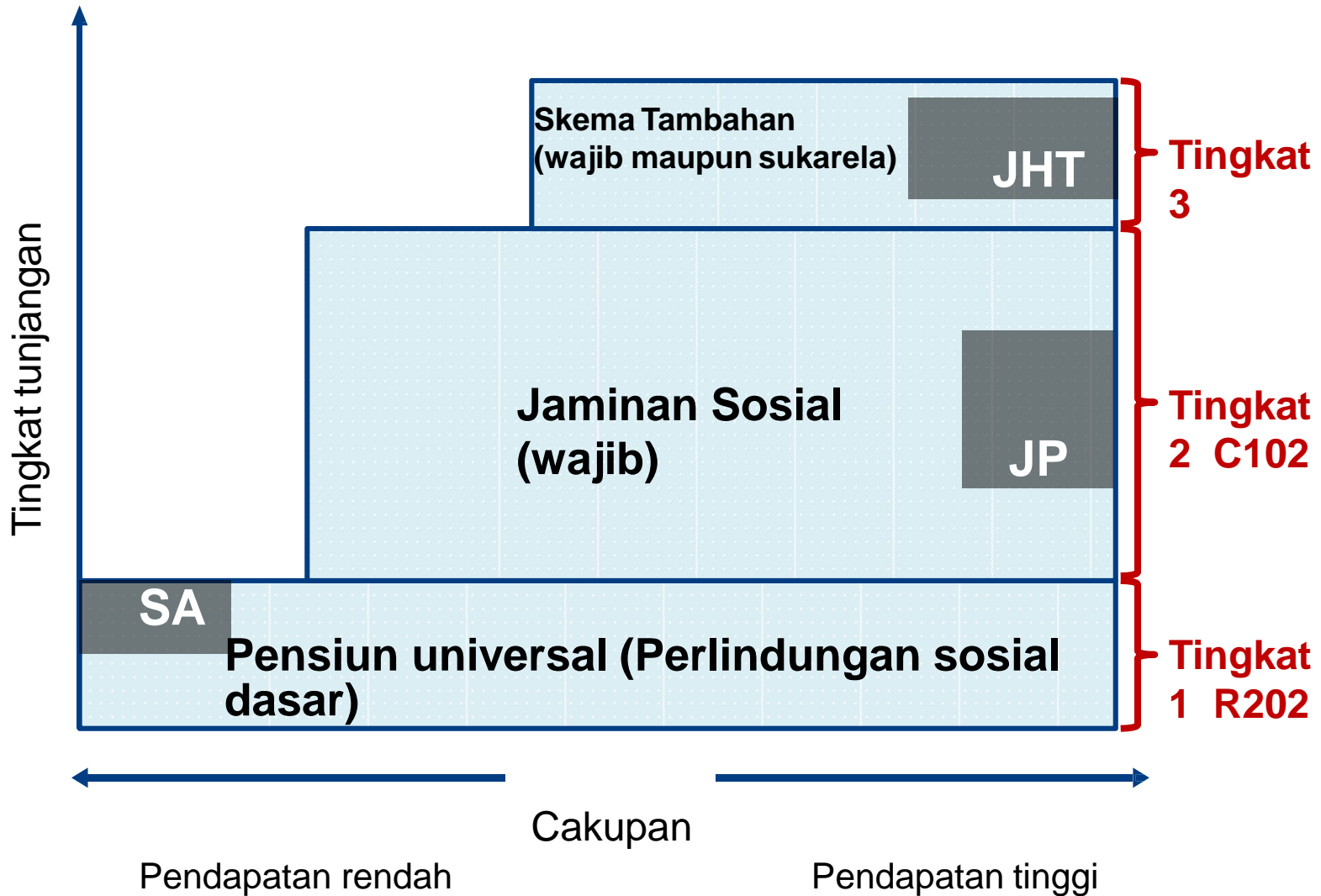

# TINGKAT PENSIUN TERUJI

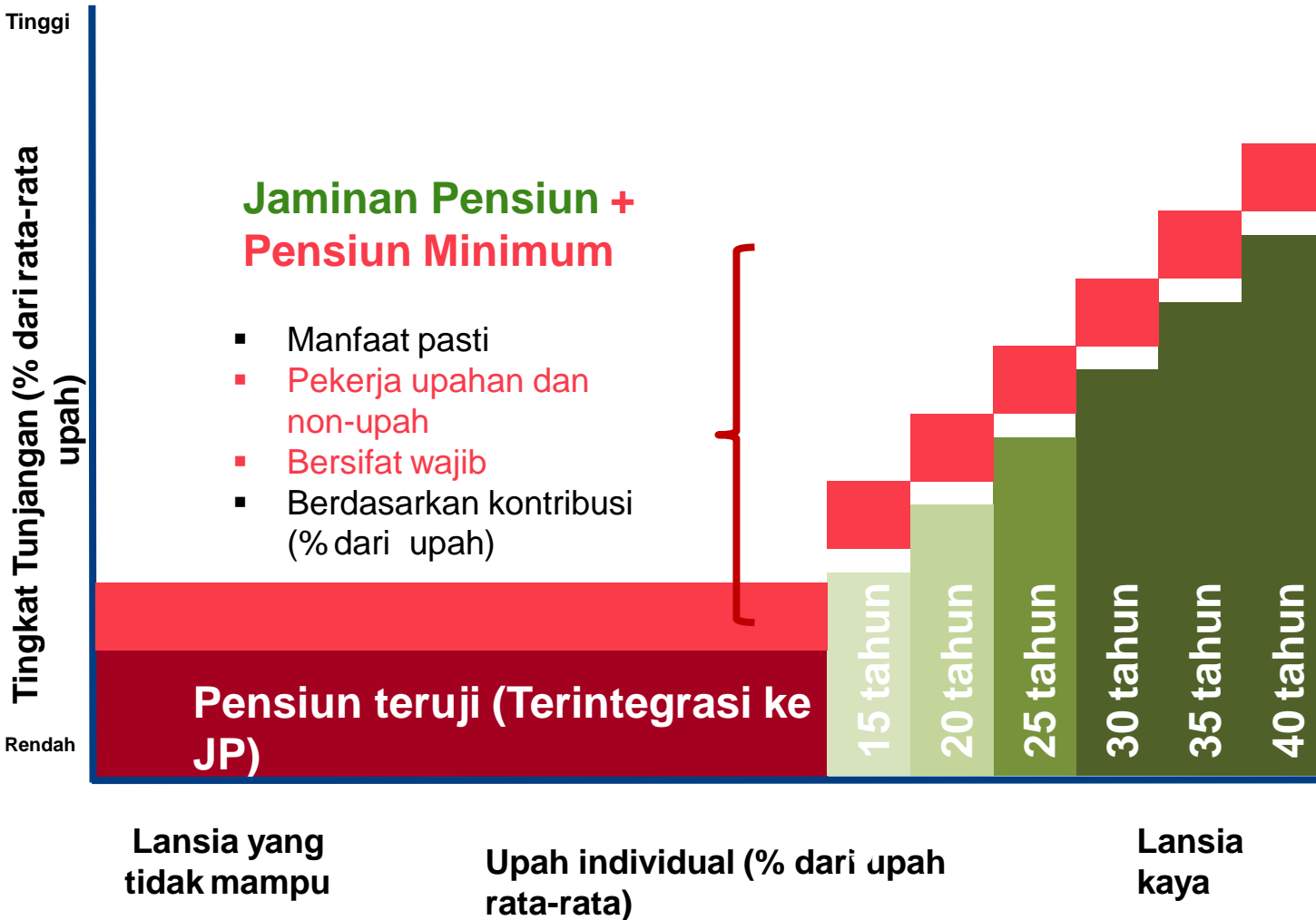

## Jaminan Hari Tua

- Iuran pasti
- Pekerja upahan dan non-upah
- Bersifat sukarela
- Berdasarkan iuran (% dari pendapatan)

## Pensiun teruji

- Manfaat pasti
- Pekerja upahan dan non-upah
- Bersifat wajib
- Berdasarkan iuran (% dari pendapatan) + Pajak



**TERIMA KASIH**